चौथो त्रैमासिक र वार्षिक प्रगति विवरण

१. आ.व. २०८२/८३
२. बजेट उपशिर्षक नं. : ३०८०३११२
३. मन्त्रालय : उर्जा, जलस्रोत तथा सिंचाइ मन्त्रालय/जलस्रोत तथा सिंचाइ विभाग
४. कार्यक्रम/आयोजना : बबइ सिंचाई आयोजना,बर्दिया
५. आयोजना प्रमुखको नाम : श्री गोपाल शर्मा
६. यस अवधिको बजेट रु. लाखमा ७६२८.०२

	पुँजिगत	चालु
क) आन्तरिक		
(१) नेपाल सरकार (पुँजिगत र चालु)	७५३०.००	९८.०२
(२) संस्था		
(३) जनसहभागिता		
ख) वैदेशिक		
(१) ऋण		
(२) अनुदान		
ग) दातृ संस्था		

७. यस अवधिसम्मको खर्च :- २४०१६.३६
क. आन्तरिक २४०१६.३६
ख. वैदेशिक

८. चालु आ.व.को हालसम्मको खर्च रकम र प्रतिशत :-	२४०१६.३६	९८.१७	%
९. कुल लागत मध्ये शुरु देखि यस अवधिको कुल खर्च रकम र प्रतिशत :-	१८२१४१.२६	६८.२३	%
१०. आयोजनाको शुरुदेखि यस अवधी सम्मको भौतिक प्रगती प्रतिशत :		८१.९७	%
११. आयोजनाको कुल अवधि मध्ये बितेको समय प्रतिशतमा :-		९२.६८	%

नेपाल सरकार
ऊर्जा, जलस्रोत तथा सिंचाइ मन्त्रालय
जलस्रोत तथा सिंचाइ विभाग
बबई सिंचाइ आयोजना
बैदी, बर्दिया

रु.लाखमा

क्र.स.	कार्यक्रम/क्रियाकलाप		खर्च शिर्षक	इकाई	बार्षिक लक्ष्य			चौथो त्रैमासिक लक्ष्य			चौथो त्रैमासिक प्रगति			प्रतिवेदन अवधिसम्मको प्रगति			सूचकको आधारमा प्रमुख		कैफियत
					परिमाण	भार	बजेट	परिमाण	भार	बजेट	परिमाण	भार	खर्च	परिमाण	भार	बजेट	परिमाण	भार	
अ	पुँजिगत खर्च अन्तर्गत कार्यक्रमहरु																		
१	११.५.१५.४४	संस्थागत विकास (भवन निर्माण तथा मर्मत, कृषक तालिम, अवलोकन भ्रमण, क्षमता अभिबृद्धि कार्यक्रम आदि)	३११७१	प्र.श.	१०	०.०६	१५.०	२.००	०.०१	७.०	२.००	०.०१२	०.४७	८.००	०.०५	९.८८	९०.३६	०.१३	
२	११.५.२८.१५५५	(कृषि व्यवसायीकरण/ विस्तार कार्यक्रम (बिउ उत्पादन तथा भण्डार डिपो, मेसिन/ औजार बिक्रि तथा भाडा, तालिम, मल, बिउ, किटनाशक वितरण/प्रदर्शन, एकीकृत बाली तथा जल व्यवस्थापन कार्यक्रम, कृषि प्रसार कार्यक्रम आदि))-बाली उत्पादन सर्वेक्षण।	३११३५	प्र.श.	२	०.०१	२.३	१.००	०.००५	१.०	१.००	०.००५	१.२६	२.००	०.०१	२.३४	६९.५६	०.०१	
३	११.५.२८.९७०	नदी तथा सिंचाइ प्रणालीको विस्तृत सर्वेक्षण/ सम्भाव्यता अध्ययन, House Hold Survey, Arbitration Service, बेसलाइन तथा बातावरणीय प्रभाव अध्ययन र निर्माण कार्यको रेखदेख, निरीक्षण तथा गुणान्तर नियन्त्रण कार्य	३११३५	संख्या	१.६	०.०५	१२.७	०.२०	०.०१	०.१	०.६०	०.०१९	०.००	१.४०	०.०५	६.९८	९४.९१	०.३१	
४	११.४.१५.४१	सर्भिस रोड	३११५५	कि. मि.	१०.००	०.४१	१००.००	१.००	०.०४	-	०.००	०.०००	०.००	१०.००	०.४१	१००.००	७८.६०	०.८९	
५	११.४.१५.७९	बातावरण संरक्षण कार्यक्रम (वृक्षारोपण, फेन्सिंग, संरक्षण कार्य, आदि)	३११५५	प्र.श.	१०	०.२९	७०.०	०.००	०.००	०.०	३.००	०.०८६	८.७९	१०.००	०.२९	८.७९	६५.९८	०.१८	
६	११.४.१५.१३५९	सिंचित क्षेत्र तथा संरचना संरक्षण कार्य	३११५५	कि. मि.	२.६००	१०.७१	२६२०.०	०.३०	१.२४	६२०.०	०.९०	३.७०७	८४१.३७	२.१०	८.६५	२,४३५.३७	३२.१४	१०.११	
७	११.४.१५.३११	सिंचित क्षेत्र विकास तथा विस्तार कार्य	३११५५	हेक्टर	१५००	३३.०३	८०८०.०	६००.००	१३.२१	३५८०.०	६००.००	१३.२११	४३२६.९०	१,५००	३३.०३	८,०६४.७२	२८.८३०.००	१८.९२	
८	११.४.१५.४६०	मूलनहर निर्माण कार्य (मूलनहरको संरचना निर्माण समेत)	३११५५	कि. मि.	६.०००	३२.५४	७९६०.०	२.००	१०.८५	१३६०.०	२.००	१०.८४५	१४१६.३२	६.००	३२.५४	७,९४९.६०	७२.१०	१७.५६	
९	११.४.१५.४६१	ड्रेनेज निर्माण/व्यवस्थापन कार्य (सिंचाइ प्रणालीको निर्माण) (ड्रेनेज निर्माण तथा व्यवस्थापन)	३११५५	कि. मि.	१०.००	१.२३	३००.००	४.००	०.४९	६०.००	४.००	०.४९०	०.००	१०.००	१.२३	३००.००	२१.४७	१.१९	
१०	११.४.१५.४६२	शाखा/उपशाखा नहर निर्माण कार्य (शाखा/उपशाखा नहरको संरचना निर्माण समेत)	३११५५	कि. मि.	१२.५	१२.३०	३०१०.०	४.००	३.९४	१८१६.०	२.००	१.९६९	९५५.३५	१६.००	१५.७५	२,९४५.३५	३३७.४८	२०.९८	
११	११.५.१५.४१	नहर/संरचना मर्मत सम्भार कार्य (हेडवर्क्स/भवन/सडक मर्मत समेत	३११७१	प्र.श.	१५	२.०४	५००.०	२.००	०.२७	६०.०	२.००	०.२७२	०.९५	१५.००	२.०४	४९१.५३	६४.९५	१.०९	
१२	११.५.१५.४२	नहर संचालन, जलमापन तथा गेज निर्माण	३११७१	प्र.श.	१०.०००	१.२४	३०४.०	१.००	०.१२	२५.९	४.००	०.४९७	१००.६१	१०.००	१.२४	३००.०८	७०.८७	०.९३	
१३	११.२.२.७	जग्गा अधिग्रहण(नहर निर्माणको लागि जग्गा खरिद)	३१४११	हेक्टर	११	४.५०	११००.०	३.६०	१.४७	०.०	०.६०	०.२४५	६८.४८	७.७६	३.१७	१,०६३.७०	३९४.५५	५.६३	
	(क)	पुँजिगत खर्च तर्फ जम्मा				९८.४०	२४०७४.००		३१.६५	७५३०.००		३१.३६	७७२०.४९		९८.४४	२३६७८.३३		८०.६७	
	(ख)	चालु खर्च अन्तर्गतका कार्यक्रमहरु		प्र.श.		१.६०	३९१.२०		०.३६	९८.०२		०.२९	८०.१५		१.३८	३३८.०३		१.३१	
	(ग)	कुल जम्मा खर्च (क+ख)				१००.००	२४४६५.२०		३२.०१	७६२८.०२		३१.६५	७८००.६४		९९.८३	२४०१६.३६		८१.९७	

चौथो त्रैमासिक भारित भौतिक प्रगति : ९८.८८ %
चौथो त्रैमासिक वित्तिय प्रगति : १०२.२६ %
वार्षिक भौतिक प्रगति : ९९.८३ %
वार्षिक वित्तिय प्रगति : ९८.१७ %

निमित्त आयोजना निर्देशक

योजना शाखा प्रमुख
आर्थिक प्रशासन शाखा प्रमुख
कार्यालय प्रमुख

नेपाल सरकार
ऊर्जा, जलस्रोत तथा सिंचाई मन्त्रालय
जलस्रोत तथा सिंचाई विभाग
बबई सिंचाई आयोजना
बैदी, बर्दिया

नेपाल सरकार
ऊर्जा, जलस्रोत तथा सिंचाई मन्त्रालय
जलस्रोत तथा सिंचाई विभाग
बबई सिंचाई आयोजना
बैदी, बर्दिया

आ. व. २०८२/८३ को स्वीकृत बार्षिक कार्यक्रम अनुसारको चौथो त्रैमासिक र वार्षिक एवं समष्टिगत प्रगति विवरण

१. चौथो त्रैमासिक तथा वार्षिक भौतिक र वित्तिय प्रगति प्रतिवेदन (detail excel sheet अनुसार प्रगति बनाएर राखिएको)

- चौथो त्रैमासिक भौतिक प्रगति : ९८.८८%
- चौथो त्रैमासिक वित्तिय प्रगति : १०२.२६%
- वार्षिक भौतिक प्रगति : ९९.८३%
- वार्षिक वित्तिय प्रगति : ९८.१७%

२. चौथो त्रैमासिक प्रगति ८०% भन्दा कम भएकोमा त्यसको कारण र समाधानका प्रयासहरु

- प्रगति ८०% भन्दा बढी भएको ।

३. उपलब्धि विवरण

आ.व.२०८२/८३ (चौथो त्रैमासिक) को उपलब्धि विवरण	इकाई	यस अवधिको उपलब्धी	चालु आ.व. को यस अवधिसम्मको उपलब्धी	शुरुदेखि हालसम्मको समष्टिगत उपलब्धी
सतह सिंचाइ मार्फत सिंचित क्षेत्र बढेको	हेक्टर	६००	१५००	आयोजनाबाट कुल ३६००० हे. मध्ये हालसम्म हे. २८८३० सिंचित क्षेत्र विकास भएको
भूमिगत सिंचाई मार्फत सिंचित क्षेत्र बढेको	हेक्टर	-	-	-
नयाँ प्रविधि/लिफ्ट सिंचाइ मार्फत सिंचित क्षेत्र बढेको	हेक्टर	-	-	-
FMIS मर्मत संभार/पुनर्स्थापना भएको	हेक्टर	-	-	-
तट्बन्ध निर्माण	कि.मि.	०.९	२.१	३२.१४
जग्गा उकास	हेक्टर	-	-	-
पहिरो नियन्त्रण	वटा	-	-	-

निर्मित आर... निर्देशक

४. कार्यान्वयन स्तरमा देखिएका समस्याहरु र समाधानका प्रयासहरु

आयोजनामा देखिएका विद्यमान समस्या र समाधानका प्रयासहरु

समस्याहरु	समाधानका प्रयासहरु
आयोजनाको हेडवर्क्स संचालन तथा व्यवस्थापनमा विद्युतीकरणको समस्या रहेको ।	हेडवर्क्स संचालनको लागि आवश्यक विद्युतीकरणको लागि ऊर्जा, जलस्रोत तथा सिंचाई मन्त्रालय मार्फत सहजीकरणको लागि वन तथा वातावरण मन्त्रालयमा अनुरोध गरिएको र सो को ल.ई. को लागि गुलरिया स्थित विद्युत प्राधिकरणलाई अनुरोध गरिएको।
आयोजनाको कार्यक्षेत्र बर्दिया राष्ट्रिय निकुन्ज तथा कृष्णसार संरक्षण क्षेत्र भित्र परेकोले निर्माण कार्य/ नहर संचालनमा चुनौती रहेको। हाल कृष्णसार संरक्षण क्षेत्रको कारण NCB1 अन्तर्गतको १५० मि. नहर लाइनिंगको कार्य स्थगित भएको ।	बर्दिया राष्ट्रिय निकुन्ज तथा कृष्णसार संरक्षणसंग समन्वय गरी हेडवर्क्स तथा नहरको संचालन र मर्मत सम्भारको कार्य गर्ने गरिएको । हाल Environmental Management Plan (EMP) संसोधनको लागी पेश गरिएको, उक्त संसोधन पश्चात जग्गा प्राप्त गरी निर्माण कार्य गर्नु पर्नेमा उक्त ठेक्काको अन्य काम करिब अन्तिम चरणमा पुगेको हुनाले, EMP संसोधनको प्रकृया छिटो टुंगिनु जरुरी रहेको ।
स्वीकृत खरिद गुरुयोजना तथा विस्तृत आयोजना कार्यान्वयन कार्ययोजनामा तोकिए अनुसारको समयमा आयोजना सम्पन्न गर्न जनशक्ति अभाव।	दरबन्दी थप गर्नु पर्ने तथा सो अनुसारको आवास तथा सवारी साधन लगायतको व्यवस्था हुनु जरुरी रहेको।
नदी जन्य निर्माण सामाग्रीको अभाव	वन तथा निकुञ्ज क्षेत्रबाट नदीजन्य पदार्थ / निर्माण सामाग्री को उत्खननमा सहजीकरण/सम्बोधन आवश्यक रहेको।

५. MDAC बैठकमा राखिनु पर्ने ISSUE हरु

- हेडवर्क्स संचालनको लागि आवश्यक विद्युतिकरण गर्ने स्वीकृती प्रदान गरिदिन वन तथा वातावरण मन्त्रालयलाई निर्देशन दिनुपर्ने।
- बर्दिया राष्ट्रिय निकुन्ज भित्र रहेको हेडवर्क्स तथा नहर संचालन र मर्मत सम्भार कार्यका लागि निकुन्ज प्रशासनलाइ सहजीकरण गरिदिन निर्देशन दिनुपर्ने ।
- वन तथा निकुञ्ज क्षेत्रबाट नदीजन्य पदार्थ / निर्माण सामाग्री को उत्खननमा स्थानिय स्तरमा सहजीकरण तथा राष्ट्रिय स्तरमा सम्बोधन आवश्यक रहेको।
- आयोजनालाई अगामी २ बर्षमा सम्पन्न गर्नको लागी थप दरवन्दी स्वीकृत गरी परिचालन गरिनुपर्ने साथै थप अवास तथा सवारी साधन लगायतको व्यवस्था गरिनुपर्ने।

निमित्त आयोजना निर्देशक

६. आयोजनाको शुरु अवधिदेखि हालसम्मको समष्टिगत प्रगति

आयोजनाको समष्टिगत प्रगति विवरण

आयोजनाको नामः	बबइ सिँचाई आयोजना,बर्दिया	
कुल लागत (रु. लाखमा) : रु.२६,६९,३३.१८ (आ.व. २०८२/८३ मा संसोधित स्वीकृत गुरुयोजना बमोजिम)		
आयोजना अवधि	शुरु आ.व.२०४५/४६	सम्पन्न हुने आ.व. :२०८५/८६ सम्म (आ.व. २०८२/८३ मा संसोधित स्वीकृत गुरुयोजना बमोजिम)
आयोजनाको शुरु अवधि देखि यस आ.ब. २०८२/८३ चौथो त्रैमासिक सम्मको प्रगति	वितिय प्रगति प्रतिशतः ६८.२३ %	भौतिक प्रगति प्रतिशतः ८१.९७ %
	खर्च रकम (रु लाखमा): १८,२१,४१.२६	
वार्षिक प्रगति (यस आ.व. ०८२/०८३ को वार्षिक प्रगति)		**वार्षिक प्रगति**
	विनियोजित बजेट (रु. लाखमा): २४४६५.२०	भौतिक प्रगती प्रतिशत : ९९.८३
	खर्च रकम (रु लाखमा): २४०१६.३६	वित्तीय प्रगती प्रतिशतः ९८.१७
चौथो त्रैमासिक प्रगति (यस आ.व. ०८२/८३ को तेस्रो त्रैमासिकको प्रगति)		**चौथो त्रैमासिक प्रगति**
	विनियोजित बजेट (रु. लाखमा): ७६२८.०२	भौतिक प्रगति (प्रतिशत) :९८.८८
	खर्च रकम (रु लाखमा): ७८००.६४	वित्तिय प्रगति (प्रतिशत) :१०२.२६
हालसम्म सम्पन्न प्रमुख कार्य/ उपलब्धी	हेडवर्क्स निर्माण कार्य (३१५ m long weir cum bridge): सम्पन्न	
	साइफन निर्माण (५५१ m long and ३० Cumecs capacity) : सम्पन्न	
	जग्गा अधिग्रहण : ३९४.५५ हे.	
	पूर्वि मूल नहर निर्माण कार्य : ३४.५ कि.मि.	
	पश्चिम मूल नहर निर्माण कार्य : ३७.६ कि.मि.	
	शाखा/उपशाखा/ प्रशाखा नहर निर्माण कार्य :३३७.४८ कि.मि.	
	सिंचित क्षेत्र तथा संरचना संरक्षण कार्य (नदी नियन्त्रण सम्बन्धी): ३२.१४ कि.मि.	
	सिंचित क्षेत्र विकास कार्य : २८,८३० हे.	

निमित्त आयोजना निर्देशक

निर्माण कार्य सम्पादन सम्बन्धी तस्विरहरु

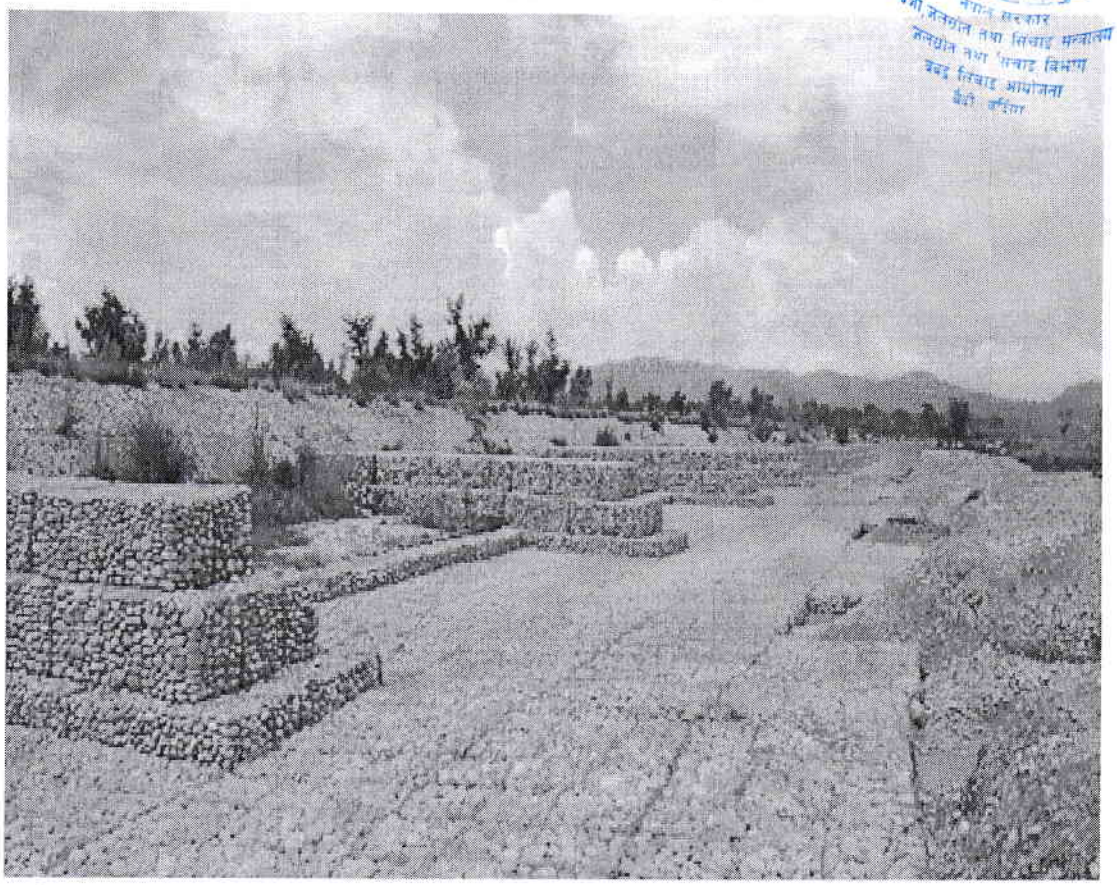

ग्याबिनको प्रयोग गरी तटबन्ध निर्माण / सिंचित क्षेत्र संरक्षण कार्य

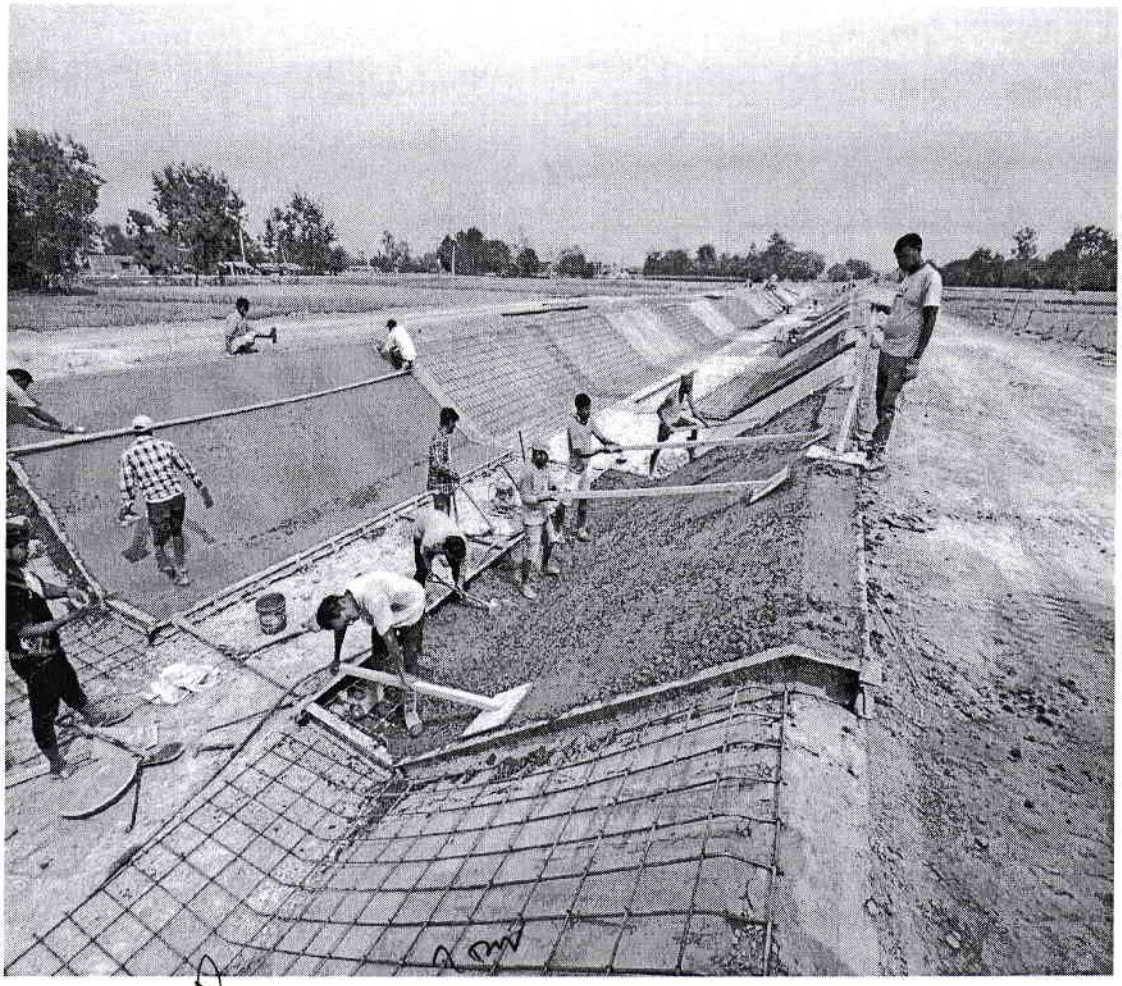

पश्चिम मूल नहर अन्तर्गतको Slope Lining

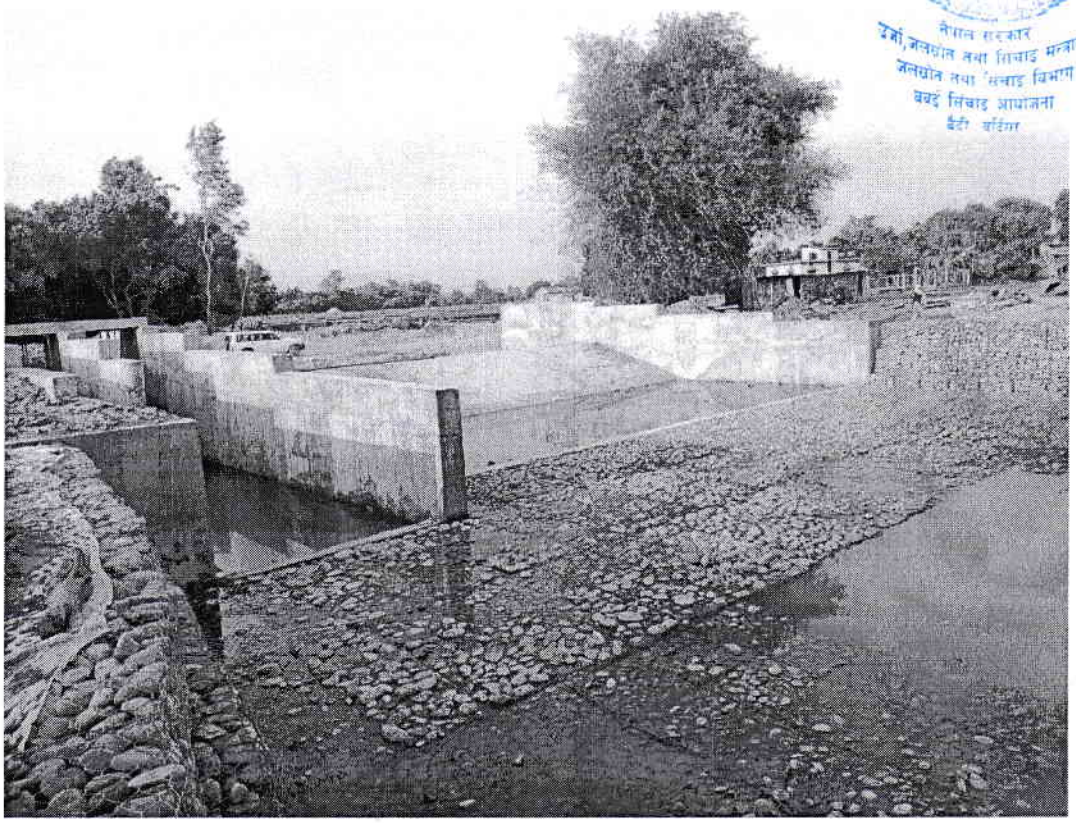

पूर्वी नहर प्रणाली अन्तर्गत S1 शाखा नहर अन्तर्गतको सिम्रहवा बाँध

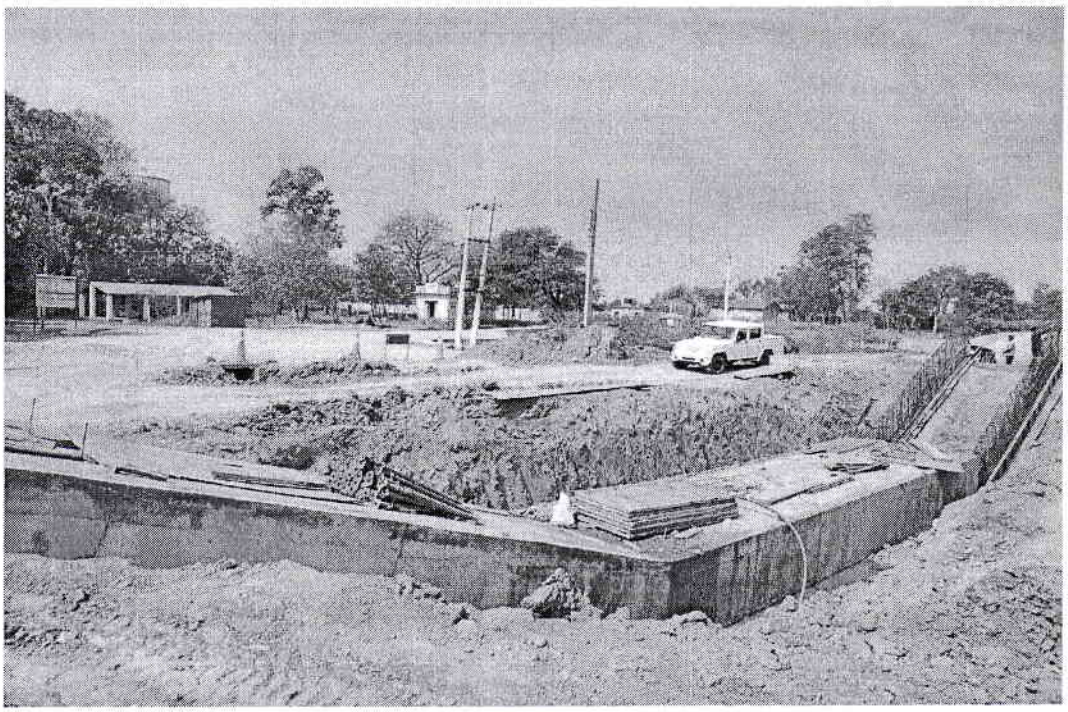

पश्चिमि मूल नहर (चे.२८+०००), पर्वतीया मन्दिर नजिक निर्माणाधिन साईफन

निमित्त आयोजना निर्देशक

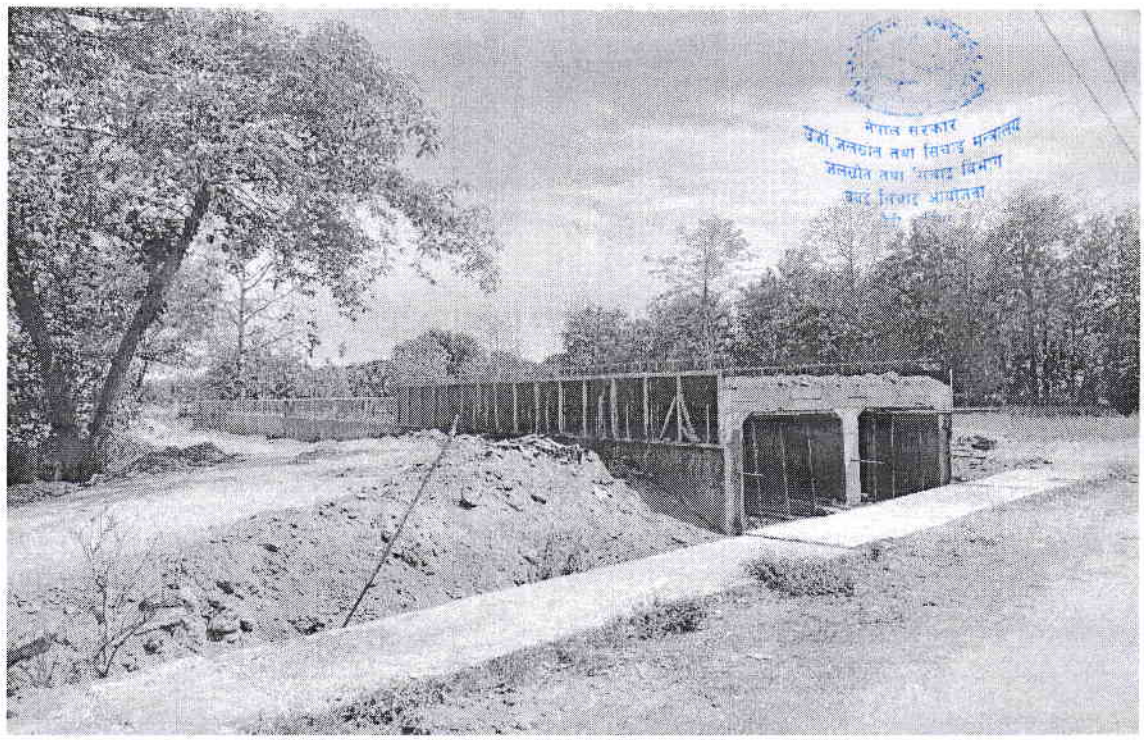

पश्चिम मूल नहर (चे.२९+४००) अन्तर्गतको निर्माणाधिन कभर्ड क्यानल

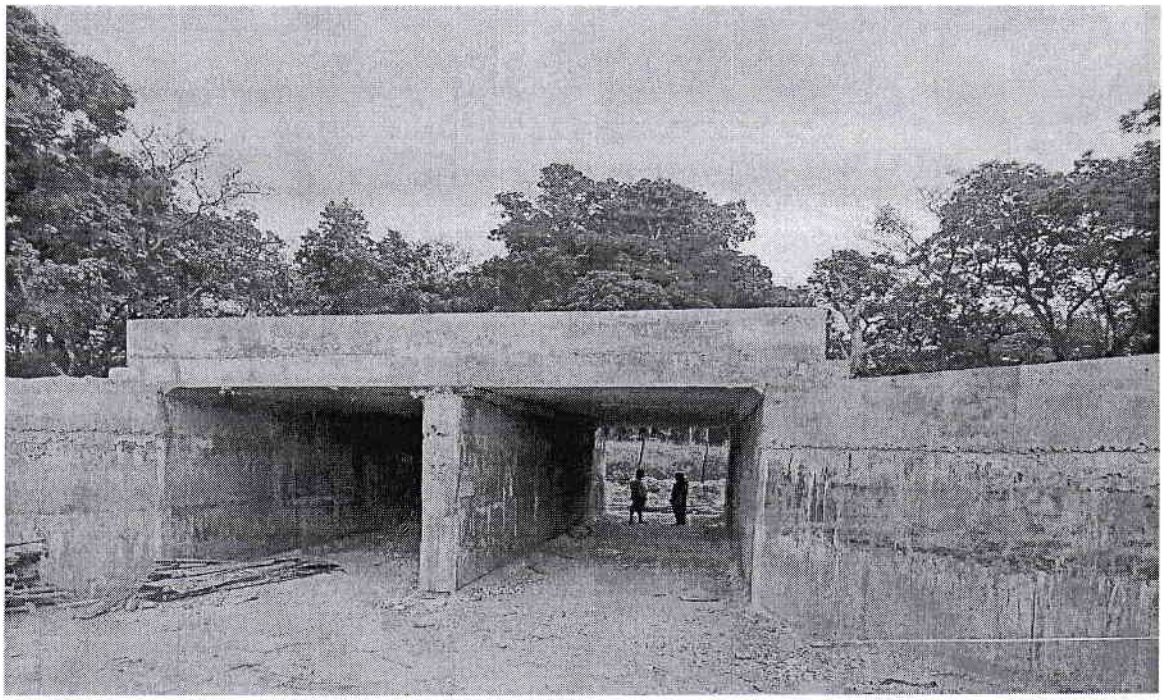

पश्चिम नहर प्रणाली अन्तर्गत उत्तर कुलोको SR1(चे.०+४००) निर्माणाधिन **Drain Under Pass**

निर्माण आयोजना निर्देशक